



# RETOK

- Grupo 11 -

*María de Jesús Pablo Barrón  
Julieth Andrea Orjuela Barón  
Richard E. Romero Ruiz*



**“En medio de la dificultad  
reside la oportunidad”**

**Albert Einstein**

# ¡Sorpresa!



**Tunja**

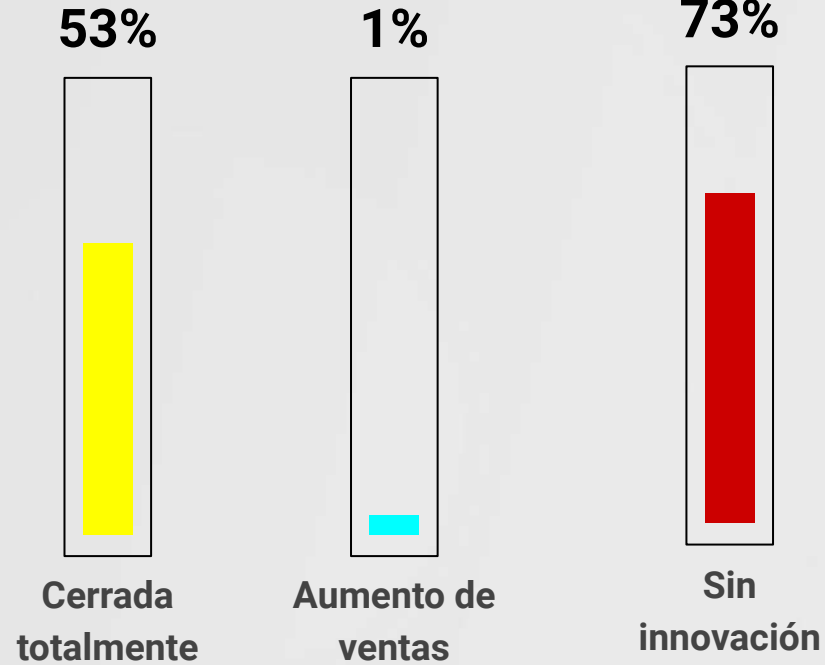

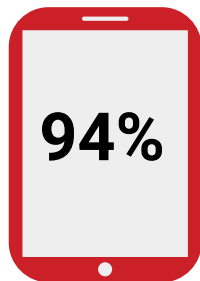
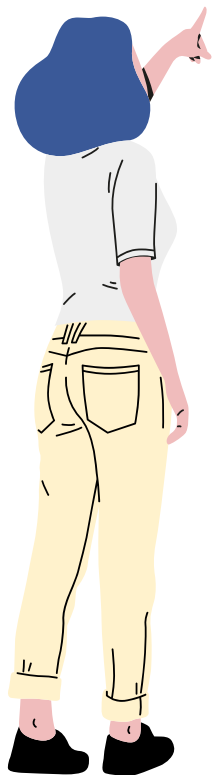

## Arequipa

---

No invierten en  
innovación

(Encuentro, 2017)



## Tolcayuca

---

En el plan  
municipal de  
desarrollo, existen  
fuertes políticas  
de innovación

(Plan de  
desarrollo, 2016)

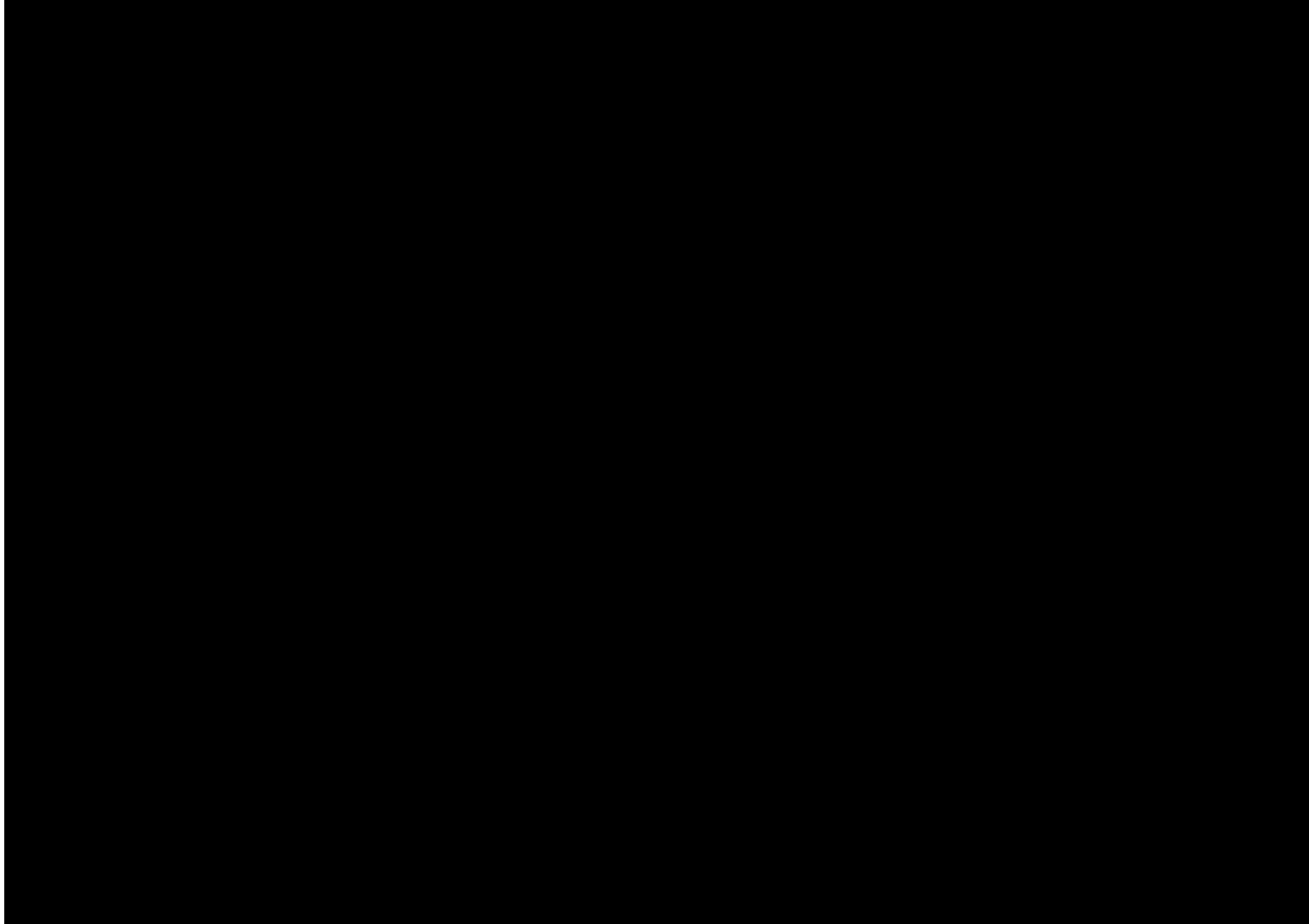

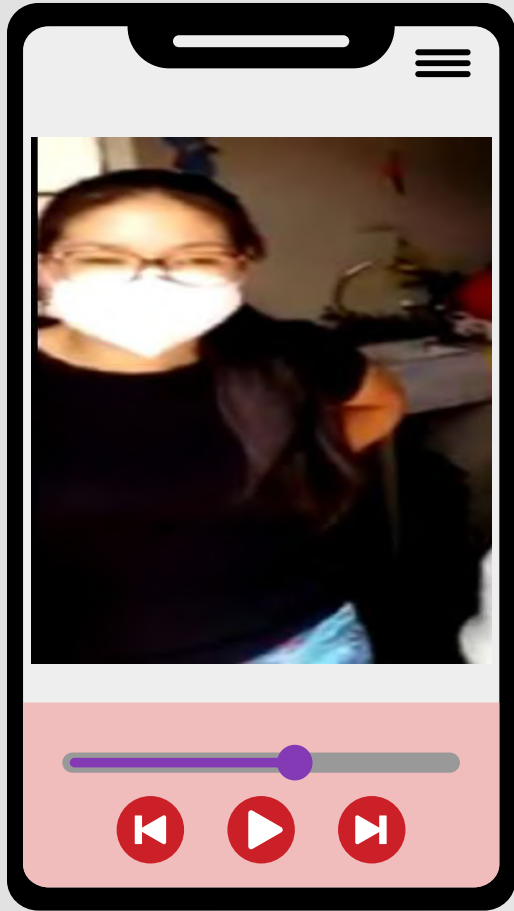

# Solución



# Testeo







# Referencias bibliográficas

Cámara de Comercio de Tunja. (2020). Efectos y expectativas de recuperación económica frente a la pandemia COVID-19 en Tunja. Tunja: Cámara de Comercio de Tunja.

Encuentro. (5 de Mayo de 2017). Encuentro.pe. Obtenido de <http://encuentro.pe/vida-universitaria/segun-la-ucsm-existen-87-mil-microempresas-en-arequipa/>

Gobernación de Tolcayuca. (2016). Plan municipal de desarrollo de Tolcayuca. Tolcayuca: Gobernación de Hidalgo.



# ¡GRACIAS!

---

Does anyone have any questions?

[183110651@upmh.edu.mx](mailto:183110651@upmh.edu.mx)

[julieth.orjuela@gmail.com](mailto:julieth.orjuela@gmail.com)

[29420208@continental.edu.pe](mailto:29420208@continental.edu.pe)